|주|거림의료컨설팅
GEORIM MEDICAL CONSULTING CO.,LTD.

STEP
01

의료법인 승현의료재단
심산서울병원

기 획 / 설 계 / 리모델링

심산서울병원은 래봄병원가 비슷한 케이스이다. 웰빙프라자 소유자인 한진퓨택(주)에서 거림의료컨설팅 홈페이지를 보고 컨택되어 운영하던 4층,5층에 찜질방을 없애고 새롭게 병원을 하고자 거림의료컨설팅을 컨택하여 컨설팅을 요청하였습니다.

여러차례 미팅을 통해 암전문 요양병원이라는 컨셉을 확정하고 이후 의료법인 설립부터 내부설계, 리모델링, 인테리어, 인력구축 광고, 인허가 등 모든 프로세스를 지원하고 컨설팅한 사업입니다.



주 소	경상남도 창원시 의창구 팔용동 42-1 번지, 웰빙프라자 4층, 5층			
지역지구	4층 면적(㎡)	5층 면적(㎡)	총 연면적(㎡)	총 연면적(평)
일반공업지역	2,931.02	2,926.22	5,857.24	1,771.81

(2) 전 경



(2) 전 경


대형찜질
사우나
이바돔 감자
배달서비스
055-297
7722
정소년고
55.295.0200
SG GOLF
스크린골프 연습장
T. 296-7007
2F
부동산
김밥일번지
Dick
심협



<4층 평면도>



<5층 평면도>

(4) 리모델링 공사

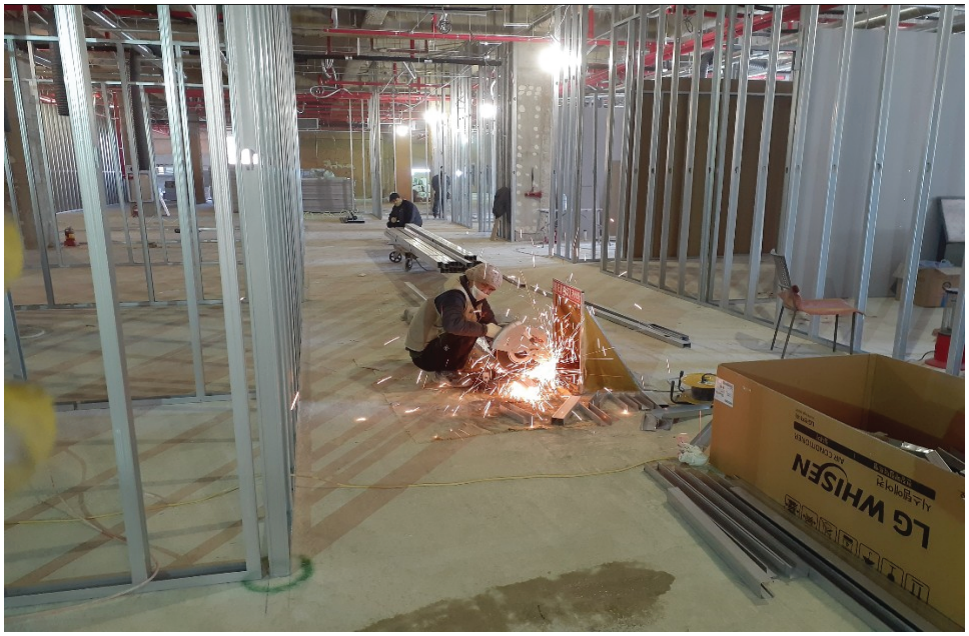







STEP
02

내부공사 / 인테리어 / 의료법인설립

다른 일반병원과 차별화 전략으로 모든 시설을 리조트급 고급화 하였고 다수의 병상을 설치하기보다
환자를 위한 자동등받이침대, 모든 침상의 개인TV, 개인 냉장고를 설치하였고 다른 병원에서 볼수없는 찜질방, 히노끼탕, 운동치료실,
요가실, 족욕실, 피아노무대, 피부관리실 등 환자를 위한 휴게공간도 충분히 확보하여 설계 및 시공하였습니다

(1) 인테리어









(2) 인테리어









(3) 인테리어









(4) 인테리어









(5) 인테리어









(6) 인테리어









5월 7일 진료개시 | 양·한방협진 통합암치료

암 재활 중점치료
심산서울병원

예약문의 055. 251. 0888

의료법인 승현의료재단
심산서울병원

암 재활 중점치료 병원
심산서울병원

양·한방 통합암치료
급성기 암진료
전문 의료진의 체계적인 진료시스템
양·한방 협진으로 한 번에 편안하게 치료
믿음 가고 편안한 재활치료 프로그램
최신 재활의료장비와 시설

양·한방 통합암치료
현대의학적 표준치료(수술, 한방, 방사선)의 효과를 올리고
부작용을 줄이는 치료입니다.

양방치료	한방치료	보완의학
수술, 항암, 방사선치료 등 현대의학적 표준치료에 따른 부작용의 치료, 면역 증강치료 및 고주파 온열치료 등	온열치료, 약침, 뜸, 탕약, 한방 항암 경구제 등	심신의학, 대체의학 체계, 식이요법, 영양요법, 자연요법, 예술요법 등

'암을 넘어 건강한 삶을 향하는 진료' 심산서울병원

심산서울병원과 함께 다시 일상으로!



한 재 북 병원장
- 부산대의대, 경희대한의대/대학원 졸업
- 의사, 한의사, 박사
- 소림한방병원 대표원장 역임
- 노루모양병원 진료원장 역임
- 서울광안모양병원 진료원장 역임
- 대한임상암대사의학회 정회원
- 대한동서통합암학회 회장
- 역사-"안을 이기는 영양요법" 등



김 혜 성 진료원장
- 경상대학교 의학과 졸업
- 건국대병원 가정의학과전문의
- 대한가정의학회 정회원
- 대한임상건강증진학회 정회원
- 대한기능의학회 정회원
- 대한림프부종학회 정회원
- 대한암학회 회원



김 경 기 한방원장
- 동국대학교 한의대
- 간림굿모닝병원 진료과장 역임
- 로얄힐스모양병원 한방원장 역임
- 임상통합의학회학회 정회원
- 대한통합암학회 정회원
- 대한한방암학회 정회원



김 진 목 자문의
- 부산의대 신경외과 전문의 / 의학박사
- 파인힐의원 병원장
- 대한통합암의학회 회장
- 힐마루모양병원 병원장 역임

암 재활 집중 프로그램

다양한 집중 치료 프로그램
암 치료를 위한 정확하고 효과적인 집중 치료 프로그램을 제공합니다.

양·한방협진 진단검사	장비 및 기기 치료	면역항암 치료
면역세포 치료	정맥주사 치료	항산화주사 치료
암 심리 치료	경구 면역제	도수·물리 치료

[근본적인 암 치료를 위한 통합의학적 **암 면역치료**]

수술, 방사선, 항암제 요법 + 암 면역치료 → 치료 효과 증대 / 암세포 억제

'치료효과가 증대되어 암세포 억제에 효과적'

면역 온열 프로그램

암 면역 강화를 위해 단계별 면역/염암 치료 프로그램을 중심으로 암 치료 효과를 상승시키기 위한 온열 프로그램과 순환 프로그램, 체력과 마음 강화를 위한 심신강화 프로그램을 통해 치료의 다양성을 제공합니다.

면역주사 프로그램	순환치료 프로그램	심신강화 프로그램
면역주사	킬레이션	운동요법
황노화주사	림프순환	마음치료
항산화주사	온열치료	야카데미


고주파온열치료


주사치료


운동요법

병원시설안내

따뜻한 마음을 전하는 심산서울병원은 믿음 가는 편안한 진료를 위해 최신 의료시설과 환자 여러분을 위한 각종 편의시설이 마련되어 있습니다.



❶로비 ❷음악회 무대 ❸진료실 복도 ❹다도실 ❺카페테리아 ❻고주파치료실 ❼입원실(3인실) ❽운동치료실 ❾족욕실 ❿허노키탕&사워실 ⓫토르말란방 ⓬ 소금방

암 재활 중점치료 심산서울병원

양·한방 통합암치료
급성기 암진료
전문 의료진의 체계적인 진료시스템
양·한방 협진으로 한 번에 편안하게 치료
믿음가고 편안한 암 재활 중점치료 프로그램
최신 재활의료장비와 시설

진료 안내
- 평 일 – 오전진료 9:00~12:00 | 점심시간 12:00~13:00
  오후진료 13:00~18:00
- 토/일요일/공휴일 – 휴 진
- 365일 입원가능



의료법인 승현의료재단
심산서울병원
경남 창원시 의창구 평산로 96 (열빙프라자 5층, 6층)
대표번호 : 055) 251-0888 팩스 : 055) 251-9180



의료법인승현재단 **심산서울병원**

거림의료컨설팅에서는 찜질방으로 운영하던 시설을 컨설팅하여 대출 / 설계 / 시공 / 인테리어 / 광고 / 인력구축 / 인허가 등의

개원에 필요한 모든프로세스를 제공하여 성공적으로 개원하였습니다.

04

GEORIM Medical Consulting

Medical Portfolio

부산광역시 연제구 연산동 700-4번지 **당당한방병원**

주 거림의료컨설팅

(주)거림의료컨설팅
GEORIM MEDICAL CONSULTING CO.,LTD.

STEP
01

당당한방병원 연산점

부지 선정 / 설 계 / 병원 건설

당당한방병원은 당당네크워크로 이어저 전국 10개 지점 운영중인 한방병원입니다.
그중에 본점인 당당한방병원-금정동 지점을 연산동으로 확장 · **이전한 사업입니다.**
저희 유니메디에서 연산동 부지를 추천하여 부지선정 및 부지매입에 성공하였고, 이후 개원컨설팅, 건축 및 인테리어,
대출 및 리스 업무, 마케팅, 개설 인허가 등 개원에 필요한 모든 프로세스를 지원하여 성공적인 개원을 하였습니다.



주 소	부산광역시 연제구 연산동 700-4번지 외 6필지			
지역지구	토지면적(㎡)	토지면적(평)	연면적(㎡)	규 모
준주거지역	1,208.30	365.51	4,994.06	지하 1층 ~ 지상 8층

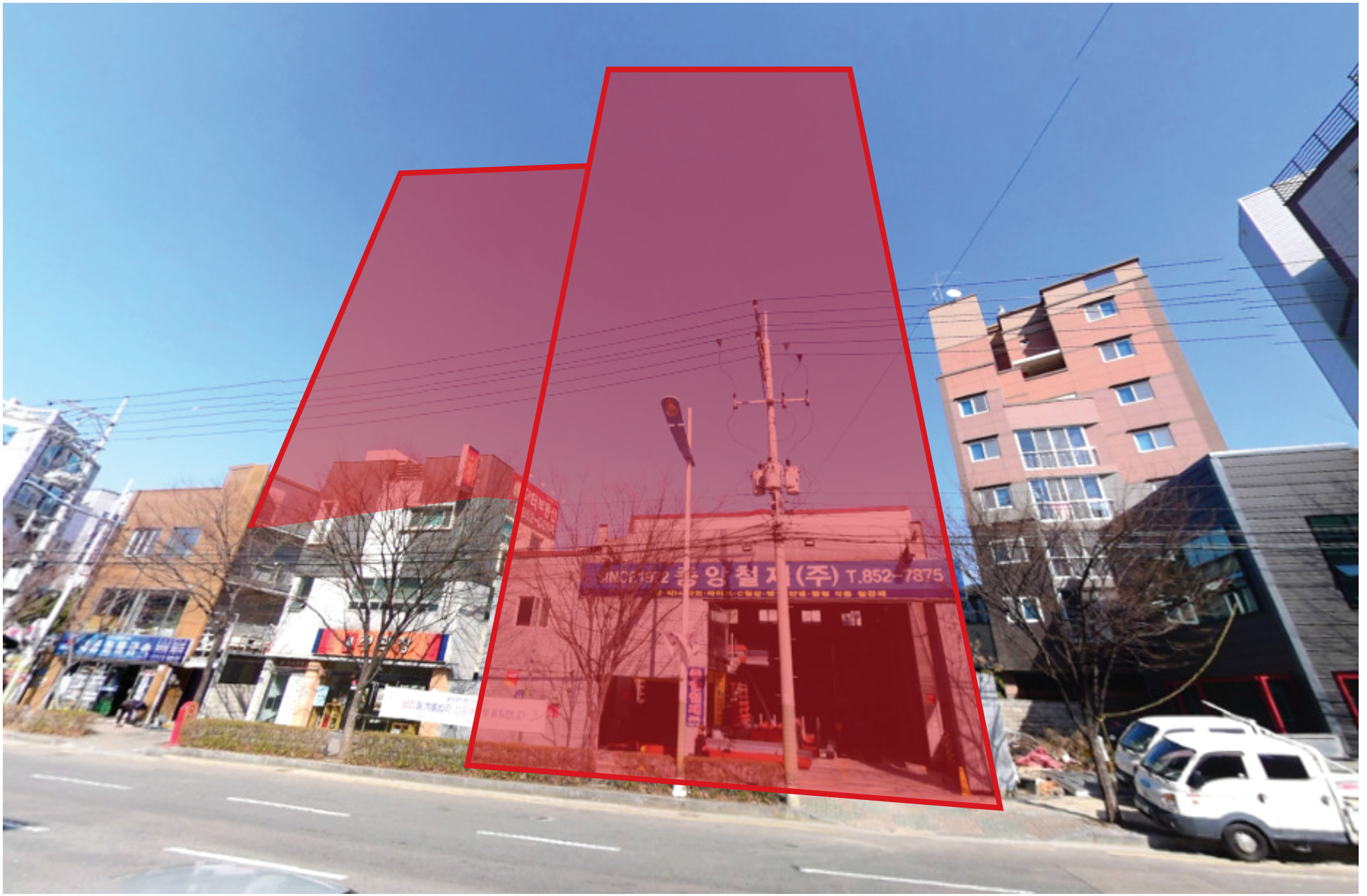
(주) T.852-7875

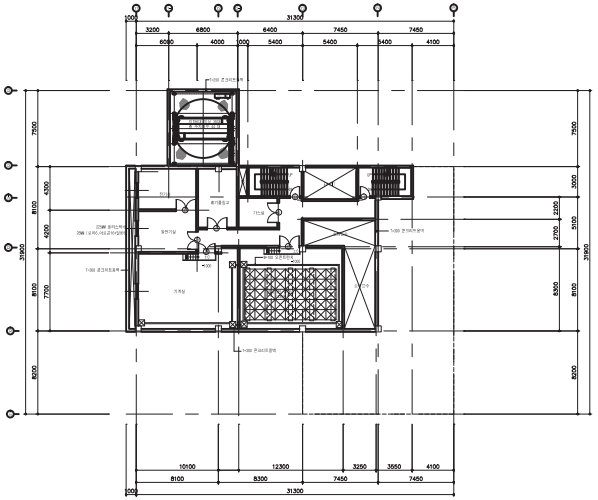

지하 1층

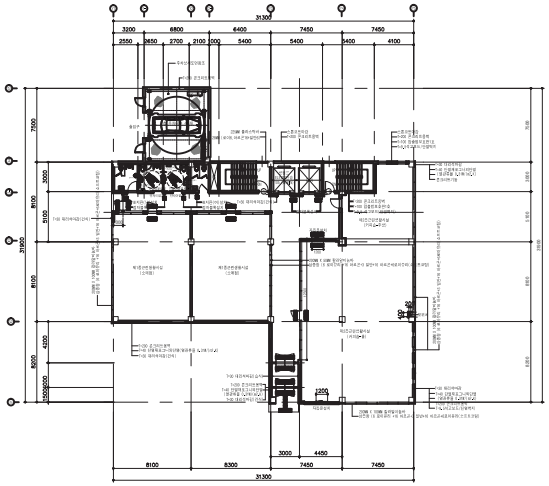

지상 1층

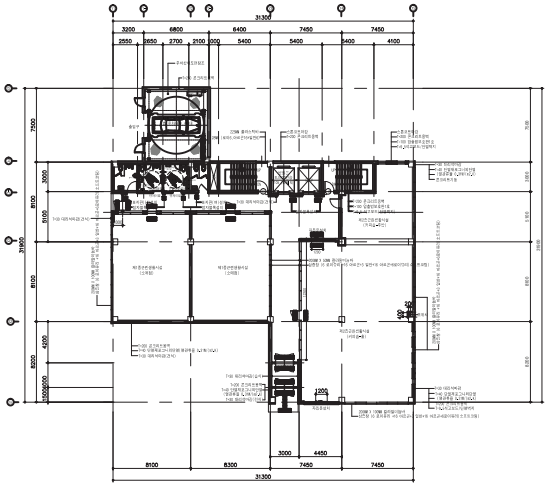

지상 2층

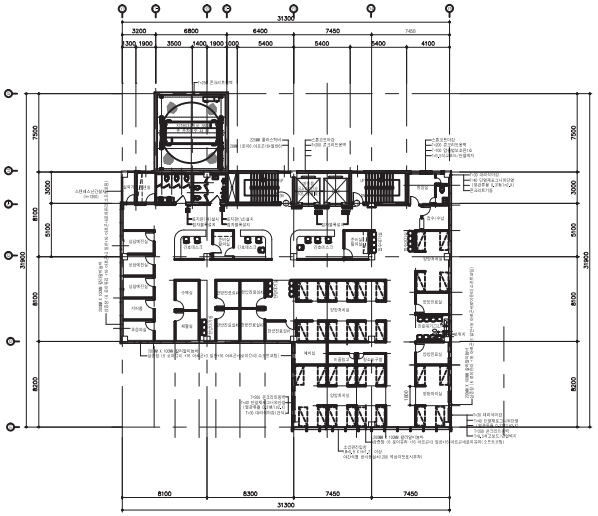

지상 3층

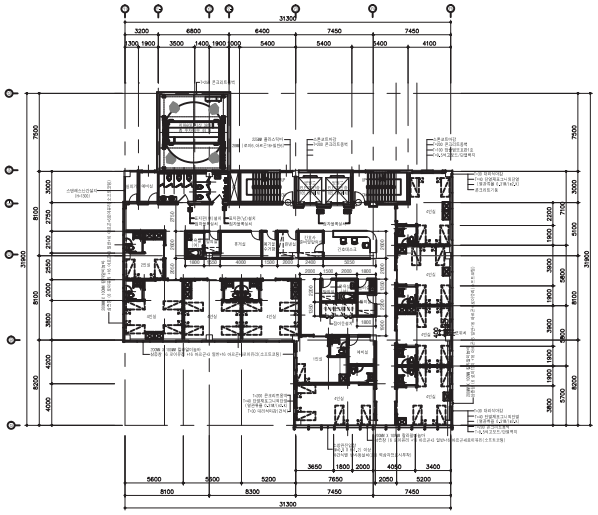

지상 4~6층

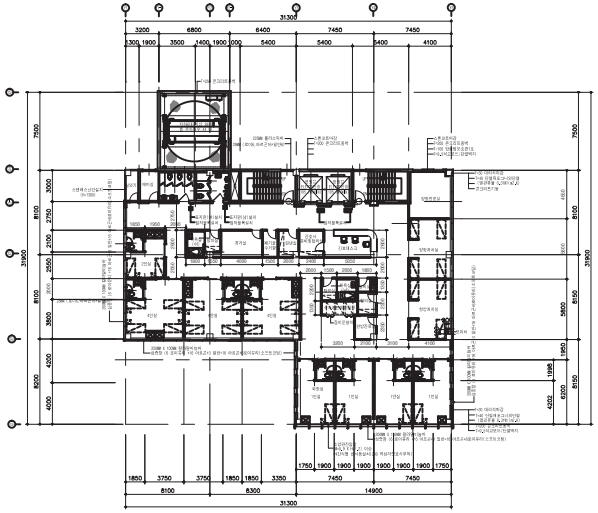

지상 7층


P

STEP
02

임 대 / 인테리어 / 개 원

사업에 차질이 없도록 준공 전 주차장, 1층 약국 임대 완료하였고 인테리어 업체선정 및 간판, 광고 컨설팅 등
개원에 차질이 없도록 모든 프로세스 지원.

(1) 인테리어










PHILIPS







(1) 인테리어










척추 관절 재활 도수 365 진료
내과 가정의학과 종합 검진 센터
드라이브


당당한방병원
당당한방병원 진료시작
당당한방병원
닥터부동산
852-0608
대 철물금속
성관장

EPILOGUE

당당한방병원 연산점

당당네크워크 당당한방병원 본점! 금정동에서 연산동 최대규모 한방병원으로 확장 · 이전!

유니메디에서는 당당한방병원의 부동산 선정, 계약 / 대출 / 설계 / 시공 / 인테리어 / 임대 / 기존병원이전 등의

개원에 필요한 모든프로세스를 제공하여 성공적으로 개원하였습니다.

05

GEORIM Medical Consulting

Project in Progress

01 - 명지동 **명지메디컬빌딩**

02 - 온천동 **메디컬빌딩**

03 - 장림동 **메디컬빌딩**

PROJECT IN PROGRESS

01 - 명지동 명지메디컬빌딩

주 소	부산광역시 강서구 명지동 3240-6
지역지구	도시지역, 일반상업지역, 제1종지구단위계획구역
대지면적(평)	241.79
건축면적(평)	143.00
연면적(평)	1,430.07
용적률(%)	512.37
건폐율(%)	59.14
규 모	지하 1층 ~ 지상 10층
주 차	49대



PROJECT IN PROGRESS

02 - 온천동 온천동메디컬빌딩

주 소	부산광역시 동래구 온천동 1442-11, 1442-27, 1442-28
지역지구	준주거지역, 상대정화구역, 대로2류(30-35m)
대지면적(평)	209.39
건축면적(평)	124.31
연면적(평)	889.15
용적률(%)	395.85
건폐율(%)	59.37
규 모	지하 1층 ~ 지상 8층
주 차	22대



PROJECT IN PROGRESS

03 - 장림동 장림동메디컬빌딩

주 소	부산광역시 사하구 장림동 183-2, 183-4, 183-7, 183-21
지역지구	준공업지역, 대로1류(폭 30M~35M), 상대정화구역, 절대정화구역
대지면적(평)	379.64
건축면적(평)	223.94
연면적(평)	1,965.66
용적률(%)	399.59
건폐율(%)	58.99
규 모	지하 1층 ~ 지상 9층
주 차	48대



“거림의료컨설팅은 성공적인 개원을 위한 미래 지향적 비전을 제시합니다.”

개원 전 입지 타당성 분석부터 컨셉에 맞는 아이템 연구 개발, 홍보, 브랜드 전략 수립까지 토탈솔루션을 제공하여,
성공적인 개원 및 경영을 하실 수 있도록 지원해 드립니다.

(주)거림의료컨설팅
GEORIM MEDICAL CONSULTING CO.,LTD.

www.grmc.co.kr

TEL : 051-711-1145
FAX : 051-711-1146

부산광역시 수영구 연수로324번길 18
(망미동 799-2번지)

Copyright 2018 GEORIM Medical Consulting Co.,Ltd.
All rights reserved.